ÚZEMNÍ PLÁN BRNIŠTĚ

ÚPLNÉ ZNĚNÍ PO ZMĚNĚ Č. 1, Č. 2 A Č. 3

D.1 KOORDINAČNÍ VÝKRES M=1:5 000

LEGENDA

ZÁKLADNÍ ČLENĚNÍ ÚZEMÍ

- HRANICE ŘEŠENÉHO ÚZEMÍ
- HRANICE SOUSEDNÍCH OBCÍ
- HRANICE KATASTRÁLNÍHO ÚZEMÍ
- k.ú. Brniště — NÁZEV KATASTRÁLNÍHO ÚZEMÍ (K.Ú.)
- HRANICE POZEMKOVÉ PARCELY
- HRANICE ZASTAVĚNÉHO ÚZEMÍ K 2.1.2023
- ZASTAVITELNÉ PLOCHY
- PLOCHY PŘESTAVBY
- PLOCHY ZMĚN V KRAJINĚ

DOPRAVNÍ INFRASTRUKTURA

- ŽELEZNICE
- ŽELEZNICE (mimo vyhlášenou, elektrizovaná trať (D353-2-5)
- ŽELEZNIČNÍ VLEČKA
- SILNICE II. TŘÍDY
- SILNICE III. TŘÍDY
- MÍSTNÍ A ÚČELOVÉ KOMUNIKACE
- CYKLOTRASA
- TURISTICKÁ STEZKA
- AUTOBUSOVÁ ZASTÁVKA
- ZASTÁVKA ŽELEZNIČNÍ DRÁHY
- ODCHYLNÁ DOCHÁZKOVÁ 5 MINUT (400 m - autobusová zastávka)
- ODCHYLNÁ DOCHÁZKOVÁ 10 MINUT (800 m - železniční zastávka, stanice)

TECHNICKÁ INFRASTRUKTURA

- NADZEMNÍ VEDENÍ (mimo vyhlášené části)
- ELEKTRICKÉ VEDENÍ VVN/VTL
- TRAFOSTANICE
- 400 kV PURO — NADZEMNÍ ELEKTRICKÉ VEDENÍ dvojité pro výstavbu dvojitého vedení 400 kV Babylon - Bezděčí (E10_PUR03)
- VODOVOD
- VODOVOD
- VODOVOD (terénní stávka)
- VODNÍ ZDROJ
- KANALIZACE
- ČISTÍRNA ODPADNÍCH VOD
- ČERPACÍ STANICE KANALIZACE
- PLYNOVOD
- PLYNOVOD (VVTL)
- PLYNOVOD (STL/NTL)
- REGULAČNÍ STANICE PLYNU
- TELEKOMUNIKAČNÍ VEDENÍ
- RADIORELEOVÁ TRASA
- TELEKOMUNIKAČNÍ ZAŘÍZENÍ
- KORIDOR TECHNICKÉ INFRASTRUKTURY (PK1) — Koridor technické infrastruktury stávky a opatření pro snižování účinků povodnění - Panenský potok

TECHNICKÉ LIMITY

- OCHRANNÉ PÁSMO NADZEMNÍHO VEDENÍ VELMI VYSOKÉHO NAPĚTÍ, VYSOKÉHO NAPĚTÍ A TRAFOSTANICE
- OCHRANNÉ PÁSMO VYSOKOTLAKÉHO PLYNOVODU
- BEZPEČNOSTNÍ PÁSMO VYSOKOTLAKÉHO PLYNOVODU (VTP)
- HRANICE OCHRANNÉHO PÁSMA SILNICE II. A III. TŘÍDY
- HRANICE OCHRANNÉHO PÁSMA ŽELEZNIČNÍ DRÁHY A VLEČKY

LIMITY GEOLOGICKÉ

- HRANICE DOBÝVACÍHO PROSTORU (DP)
- CHRÁNĚNÉ LOŽISKOVÉ ÚZEMÍ (CHLÚ)
- LOŽISKO NEROSTNÝCH SUROVIN (LNS)
- SESUVNÉ ÚZEMÍ

PLOCHY S ROZDÍLNÝM ZPŮSOBEM VYUŽITÍ

hlavní využití	vedlejší využití	stavební rozdělení	
BI			PLOCHY BYDLENÍ v bytových domech
BV	BV	(BV)	PLOCHY BYDLENÍ v rodinných domech - venkovské
RI	RZ		PLOCHY REKREACE rodinné
RZ	RX		PLOCHY REKREACE ve specifickým využitím
OV			PLOCHY OBČANSKÉHO VYBAVENÍ veřejná infrastruktura
	OM		PLOCHY OBČANSKÉHO VYBAVENÍ komerční zařízení malá a střední
OS	OS	(OS)	PLOCHY OBČANSKÉHO VYBAVENÍ sportovní a tělovýchovná zařízení
OH			PLOCHY OBČANSKÉHO VYBAVENÍ hřbitovy
PV			PLOCHY VEŘEJNÝCH PROSTRANSTVÍ
SV	SV	(SV)	PLOCHY SMÍŠENÉ OBYTNÉ venkovské
DS	DS	(DS)	PLOCHY DOPRAVNÍ INFRASTRUKTURY silniční
DZ			PLOCHY DOPRAVNÍ INFRASTRUKTURY drážní
TI			PLOCHY TECHNICKÉ INFRASTRUKTURY
	TO		PLOCHY TECHNICKÉ INFRASTRUKTURY čistírny pro stavby a zařízení pro nakládání s odpady
VL	VL		PLOCHY VÝROBY A SKLADOVÁNÍ lehký průmysl
VX	VZ		PLOCHY VÝROBY A SKLADOVÁNÍ zemědělská výroba
VS			PLOCHY VÝROBY A SKLADOVÁNÍ ve specifickým využitím
ZV	ZV		PLOCHY ZELENĚ přírodního charakteru
			PLOCHY ZELENĚ soukromá a vyhrazená
W	W		PLOCHY VODNÍ A VODOHOSPODÁŘSKÉ
NZ			PLOCHY ZEMĚDĚLSKÉ
NL	NL		PLOCHY LESNÍ
NP			PLOCHY PŘÍRODNÍ
	NSpv		PLOCHY SMÍŠENÉ NEZASTAVĚNÉHO ÚZEMÍ přírodního charakteru
	NSsg		PLOCHY SMÍŠENÉ NEZASTAVĚNÉHO ÚZEMÍ smíšené nezastavěného území
XS			PLOCHY SPECIFICKÉ "těžební"
NT	NT		PLOCHY TĚŽBY NEROSTU

KULTURNÍ LIMITY A HODNOTY

- NEMOVITÉ KULTURNÍ PAMÁTKA
- HRANICE ÚZEMÍ S ARCHEOLOGICKÝMI NÁLEZY
- VÁLEČNÉ HROBY

PŘÍRODNÍ LIMITY A HODNOTY

- HRANICE KRAJINNÉHO CELKU
- 13 - Ralsko — NÁZEV KRAJINNÉHO CELKU
- HRANICE KRAJINY
- 13-1 Jablonsko — NÁZEV KRAJINY
- EVL — NATURA 2000 - EVROPSKY VÝZNAMNÁ LOKALITA (EVL)
- PAMĚTNÍ STROM
- VZDÁLENOST 50 M OD HRANICE LESA
- VRSTEVNICE

LIMITY VODOHOSPODÁŘSKÉ

- CHRÁNĚNÁ OBLAST PŘÍRODNĚ AKUMULACE VOD - CELÉ ÚZEMÍ
- PÁSMO HYGIENICKÉ OCHRANY VODNÍHO ZDROJE I. STUPNĚ
- HRANICE PÁSMA HYGIENICKÉ OCHRANY VODNÍHO ZDROJE II. STUPNĚ
- ZÁPLAVOVÉ ÚZEMÍ Q100
- HRANICE AKTIVNÍ ZÓNY ZÁPLAVOVÉHO ÚZEMÍ

ODVODŇOVACÍ ZAŘÍZENÍ

- HLAVNÍ ODVODŇOVACÍ ZAŘÍZENÍ OTEVŘENÉ
- HLAVNÍ ODVODŇOVACÍ ZAŘÍZENÍ ZAKRYTÉ

CELÉ SPRÁVNÍ ÚZEMÍ OBCE JE SITUOVÁNO V ZÁJMOVÉM ÚZEMÍ MINISTERSTVA OBRANY ČR Z HLEDISKA POVOLOVÁNÍ VYJMENOVANÝCH DRUHŮ STAVEB

ÚZEMNÍ SYSTÉM EKOLOGICKÉ STABILITY

- LK — BIOKORIDOR LOKÁLNÍ
- LC — BIOCENTRUM LOKÁLNÍ
- RK — BIOKORIDOR REGIONÁLNÍ
- RC — BIOCENTRUM REGIONÁLNÍ

PLOCHY A KORIDORY PRO VEŘEJNĚ PROSPĚŠNÉ STAVBY A VEŘEJNĚ PROSPĚŠNÁ OPATŘENÍ S MOŽNOSTÍ VYVLASTNĚNÍ

- PLOCHY A KORIDORY PRO ÚMYSLNÉ VEŘEJNĚ PROSPĚŠNÝCH STAVEB A VEŘEJNĚ PROSPĚŠNÝCH OPATŘENÍ S MOŽNOSTÍ VYVLASTNĚNÍ

TECHNICKÁ INFRASTRUKTURA

- VT1 — NADZEMNÍ ELEKTRICKÉ VEDENÍ dvojité vedení 400 kV Babylon - Bezděčí (E10_PUR03)

DOPRAVNÍ INFRASTRUKTURA

- VD1 — PŘELOŽKA SILNICE III/27011
- VD2 — ŽELEZNICE odlehčovací, elektrizace trati (D353-2-5)

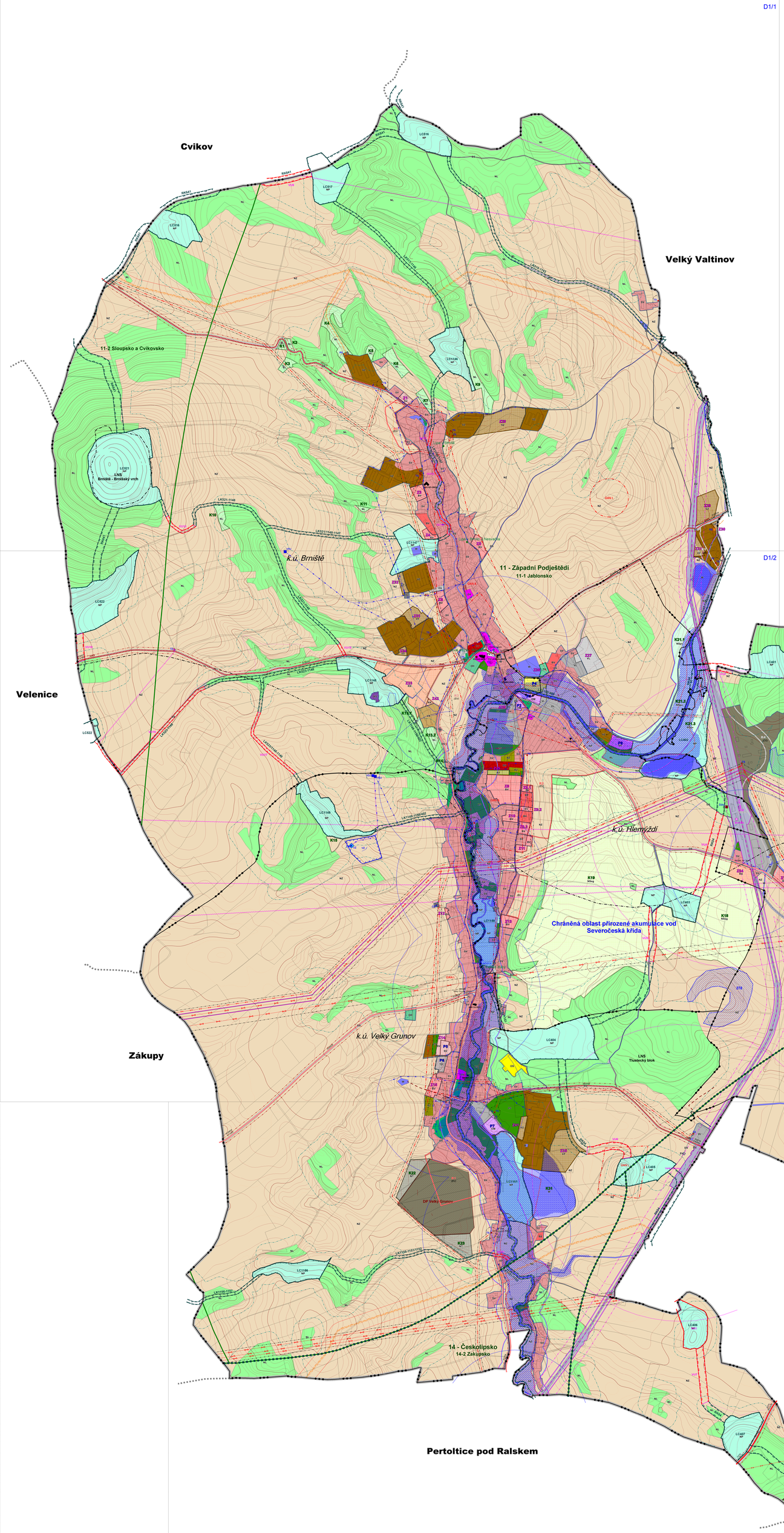
PROTIPOVODŇOVÉ STAVBY A OPATŘENÍ

- VN1 — STAVBY A OPATŘENÍ PRO SNÍŽOVÁNÍ OHROŽENÍ POVODNĚMI Panenský potok, úsek Brniště - Monínek (P13)

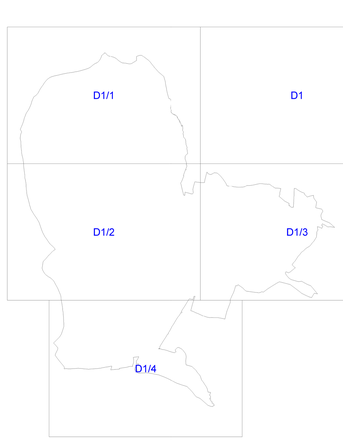
ZALOŽENÍ PRVKŮ ÚZEMNÍHO SYSTÉMU EKOLOGICKÉ STABILITY

- VU1 — LOKÁLNÍ BIOCENTRUM
- VT2 - 10 — REGIONÁLNÍ BIOKORIDOR
- VT11 - 21 — LOKÁLNÍ BIOKORIDOR

D1/2 D1/3 D1/4



D1



ÚZEMNÍ PLÁN BRNIŠTĚ
ÚPLNÉ ZNĚNÍ PO ZMĚNĚ Č. 1, Č. 2 A Č.3
KOORDINAČNÍ VÝKRES

OBJEDNATEL
OBEC BRNIŠTĚ
BRNIŠTĚ 102
471 29 BRNIŠTĚ

ZPRACOVATEL
TENET, SPOL. S R. O. ARCHITEKTONICKÝ ATELIÉR
HORSKÁ 64
541 01 TRUTNOV

PROJEKTANT: ING. ARCH. VLADIMÍR SMILNICKÝ, AUTORIZOVANÝ ARCHITEKT ČKA 00 503

MĚŘÍTKO 1:5 000

PŘÍLOHA ČÍSLO **D.1**

ZAKÁZKA ČÍSLO 220171